OBEC VEDROVICE

Okres Znojmo

ZÁMĚR OBCE

pronajmout nemovitý majetek v katastrálním území obce Vedrovice

1) Část pozemku p.č. 1372/1, v k.ú. Vedrovice

Druh pozemku – ostatní plocha

Bližší informace k záměru obdržíte po zaslání svého dotazu na email: obecvedrovice@iol.cz

Vedrovice 25. 11. 2026

OBEC Vedrovice

Richard Janderka
Starosta obce

Vyvěšeno dne: 27. 11. 2026

Sňato dne:

Zveřejněno způsobem umožňující dálkový přístup

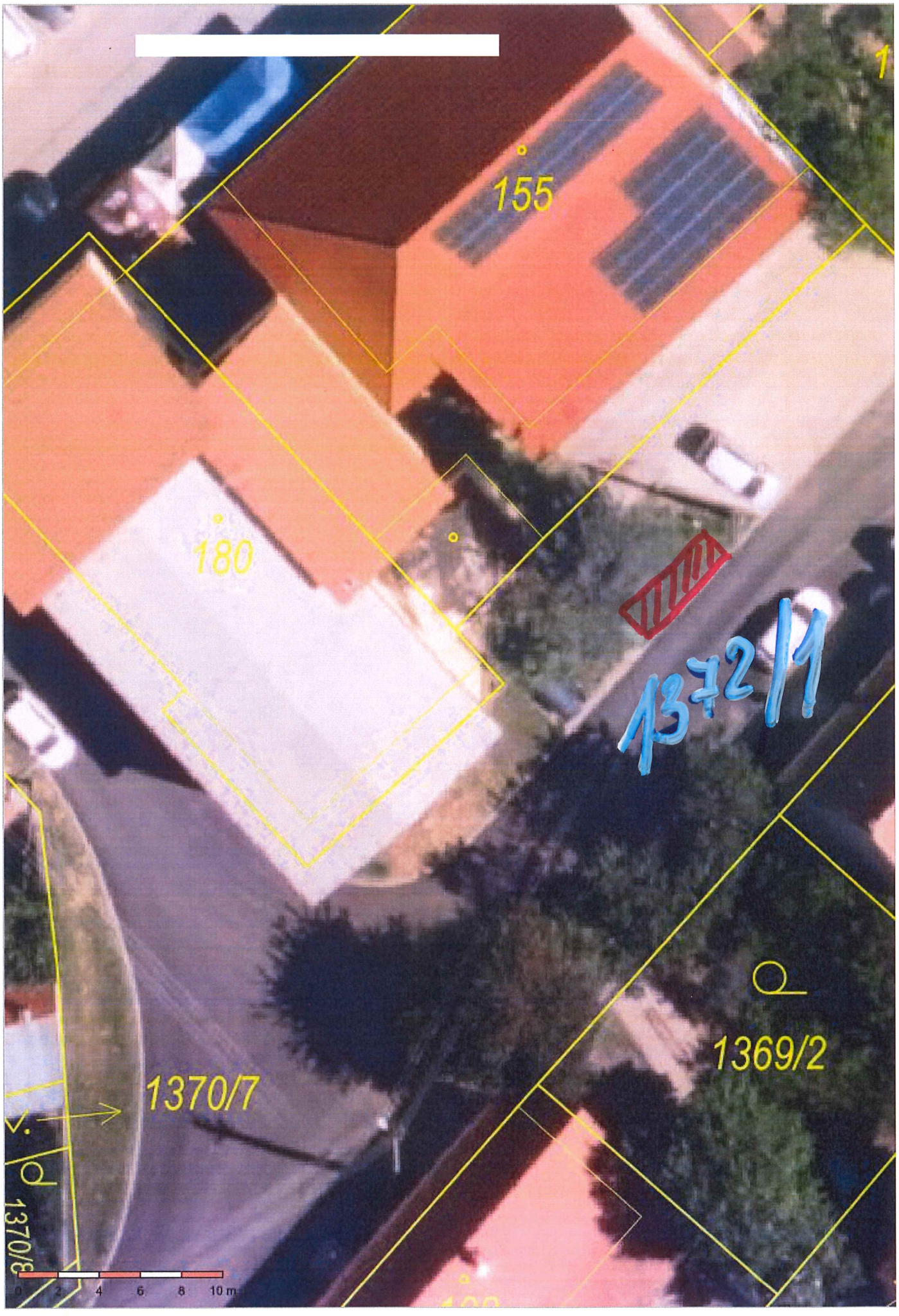
155
180
1372/1
1369/2
1370/7
1370/3
0 2 4 6 8 10 m